



比 附 表

号		
1	工程 称	管 安 改
2	工程地点	川 北
3	比 范	《管 安 改 规范 》
4	承包方	承包
5	标	合格
6		比 筹 贷
7	比 等	“比 部分第 4 合格的比 ”
8	格 查方	格
9	比	120 (从比 达 )
10	比 保	比 保 ¥0.5 ( ), 到 比 达 。 方 : 比 保 比 保 存 比 本 。 : 川 川 发电 公 : 工 号: 2304343119122102403 比 比 保 存 , 非比 的, 比 不被比 。 比 订合 保 14 比 保 ( )。
11	场	不
12	比 封	报 单独封 , 不得 部分合 。
13	比 份 和	本 份, 副本二份; 电 版本 1 : 1) 比 从 第 、 编 (包 何 的 , 但不包 封 、 封 [封底]), : 底端 ( 白处) 2) 比 编 的 底端 。 ,
14	比 地点	比 达 : 2024 6 21 10: 00(北 ) 比 递 地点: “ 标地点” 比 递 比 并递 比 保 的 (盖财 ), 避 比 保 的风
15	比 标	标 : 2024 6 21 标地点: 川 发电公 产 合

		标
16	方法 标	合 估法
17	保	保 合 额的 10%( 付 保 函)。
18	分包	不得 包、 法分包，分包 得比
19	比 电	， 0830-3628068

:

(1) 比 过 达 递方 达。 达的比 ， 比 不 。

地 : 川 北 川 川 发 电 公 ；

: 川 川 发 电 公 ， 13551736384。

(2) 比 必 附 的 本 “ 比 保 的 ”

( 盖 财 ) 比 递 。 否 ， 比 的 比 保 到 。

按 本 “ 比 保 ” ( 盖 财 ) ， 该 不 比 保 的 单 。

本

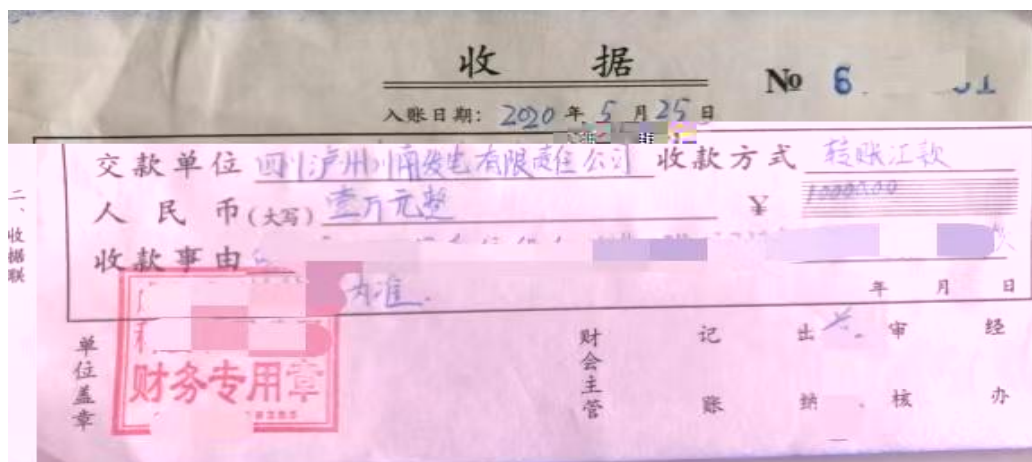

## 第一章 比选商务部分

### 1 定

1.1 : 川 川 发电 公 管 安 改 。

1.2 比 : 川 川 发电 公

的报、  
、  
等工，并部关的、合。  
公对被的负部。  
撤的到达，本。被的  
(的)不的撤而。

<p>法定代表 份 复</p>	<p>被 份 复</p>
<p>法定代表 份 复 反</p>	<p>被 份 复 反</p>

被 : \_\_\_\_\_ : \_\_\_\_\_  
 : \_\_\_\_\_ : \_\_\_\_\_  
 方 : \_\_\_\_\_ 比 公 : \_\_\_\_\_  
 达地 : \_\_\_\_\_  
 : 盖单 公 / \_\_\_\_\_ 比 “复 核对 ”。

3.1.2 法定代表 份 (法定代表 报 的单 供)

比 称: \_\_\_\_\_ (单 称)  
 单 达地 : \_\_\_\_\_ (该地 合 达地 )  
 成 : \_\_\_\_\_



1. 方 参 本 比 动 并 和 比 的 规 定 和 。 方 参 本 比 的 ， 动 大 法 ， 大 到 关 、 关 单 等 处 。 方 好 的 财 、 和 ， 处 被 ， 财 产 被 管 冻 、 产 。
2. 比 报 闭 。 比 和 合 ， 该 报 固 定 不 变
3. 方 供 的 备 创 版 本 ， 方 供 的 不 该 ， 贵 方 方 格 ( 除 合 ) 并 不 方 比 保 ( 保 ) 。
4. ， 方 到 贵 方 ， 贵 方 成 本 的 合 关 ， 并 按 比 的 规 定 比 订 合 ， 格 合 ， 按 工 程 供 的 材 和 服 。 果 合 过 程 出 材 、 服 ， 方 承 更 / ， 并 承 担 的 。
5. 个 比 过 程 ， 方 规 ， 贵 方 按 比 规 定 给 惩 罚 ， 方 。
6. ， 方 本 供 7×24 持 、 程 断 场 服 等 方 的 服 方 ， 并 方 本 供 的 备 厂 保 服 和 的 产 供 的 费 和 持 服 。
7. 本 承 函 成 合 不 分 割 的 部 分 ， 合 等 的 法 。
8. 方 比 单 并 不 定 低 的 果 ， 并 不 对 出 何 。

比 代 表 : \_\_\_\_\_

比 公 司 : \_\_\_\_\_

### 3.1.4 比 关 格的 函

比 关 格的 函 ( 格 )

比 关 格的 函

称: \_\_\_\_\_

: \_\_\_\_\_

: \_\_\_\_\_

公 对 比 。比 关 比  
格的 、 、陈 的、 的。 背, 公 此而  
产 的 果负 。  
此 !

比 代表 : \_\_\_\_\_

比 公 : \_\_\_\_\_

### 3.1.5 安 改 成功 ( 板, 供参 )

, ( 比 )  
成 公 安 改 , 该 工 成功  
不 1 。  
此 。



(合 单 称)

3.2 比 部分 包 :

比 根 比 《 规范 》编 安 改 方案和  
的 、 、安 保 措 方案。

3.3 比 报

3.3.1 报 :

(1) 比 读比 和 规范 , 根 的  
、 安 、管 等 比 报 (比 《  
规范 》 定 除 )。

(2) 比 的比 报 比 定的比 范 的 部工  
的 格 。 包 工费、改 费、 搭拆费、 备材 费、  
拆安费、 费、 费、调 费、 费

(3)、 费、管 费、 、 、保 费、安 工费、 病  
防防 费、风 费 策 规定的费 等 成本工程 的  
费 风 ( 法 规定、比 、合 定、 规范 比  
负 的除 )。

(4) 比 充分 场 、 、道 、储存 、  
何 报 的 , 何 本 场 而导  
的 工 长 不被 。

3.3.2 报 表

别 : 报 单 单独封 , 不得 和 。 不 二  
次报 。

称	合含 ( )		备
---	--------	--	---



二、							
号	称	号		含单	含合		备
1	...						
2	...						
合 ( 合含 )							

：比 按 成本 的 单 ( 创 版 )， 国 产 防 、 国 产 的 测 (IDS) 和 防 (IPS)、 国 产 的 安 国 产 的 端 安 管 、 国 产 的 安 管 、 国 产 的 恶 代 防 等。

- 4. 合格的比 (凡 不 ， 不合格比 )
- 4.1 比 法 ， 被 场 管 部 常 ， 比 动 发 反 比 的 。
- 4.2 比 必 供 安 的 (并 供 )， 供 的 备 创 版， 并 对 供 的 的 负 ， 比 存 关 的 复 。
- 4.3 比 安 改 成 功 的 ， 不 得 个 ( 供 合 复 并 盖 公 )， 个 定 不 (合 对 的 合 方 的 定 不 1 的 ， 参 比 3.1.5 )， 比 不 的 安 方 案。
- 4.4 比 供 的 备 厂 保 服 ( 合 格 ) ， 产 供 的 费 和 持 服 ( 合 格 ) ) 。

4.5 比 参 比 动 ， 动 大 法 ，  
大 到 关 、 关单 等 处 。

4.6 好的财 、 和 ， 处 被 ， 财产被 管、  
冻 、 产 。

4.7 按比 供比 保 。

4.8 报 必 单独封 ， 报 不得出 当 。

4.8 供 《 规范 》 对 的 改 方案 安 、 保 方案等。

### 5. 比 保 （ 比 附表）

5.1 比 订合 14 比 比 保 （  
）， 比 订合 的， 比 保 不 并承担缔  
过 。

5.2 比 表格， 比 和比 保 封 递 ，  
返 比 保 。

单 称	
法定代表 比	
地	
号	
电	
动电	
传	
电	

### 6. 合

6.1 合 订 定， 合 报 合 合 格。

6.2 合同，国家调整，合同调整：

调整合同 = 合同 ÷ (1+合同订) × (1+调整的)

7. 付方 ( 合同，不得变更)

7.1 合同部工合格，方方工归档，方办  
工毕，方方付单供合 额 100%的

发 30，方方付合 额的 95%；

7.2 合同 额的 5% 保。备厂保服 承的

，保工，保并方关部

、方方付单出 30，方方付的  
保。

8. 管 核

管 核 《 规范 》和比 发布的 安 产 关管  
度。

9. 度 ( 合同，不得变更)

9.1 底。合同订 3，方服 方 底，  
和 范本 的程 和方法。

9.2 (含)。备 方负。备 合

订 7，地点 方 地，并按 方 搬 定地点，

风 方 成，方承担。

9.3。方供 备必 合 单的号、，并供 供  
产的产地、报关单、出厂 报告和对的。备抵场，  
方 方 定 到达 场。

9.4 工。工 方方，场 工工 不得超过 5

；方必 方对 度的，按保 成本 工。

9.5 工 。

## 10. 保 ( 合 , 不得 变更)

10.1 保 额 含 报 的 10%, 到 的 21 , 方 保 方 , 21 额 付 保 , 比 格 比 保 不 。

10.2 保 : 合 部 工 过, 方 的 保 额 过 方 核 30 , 方 方 过 方 核 的 保 ( ); 但 存 合 端, 保 的 长 到 端 毕。

10.3 果 方 不 合 并 给 方 成 , 保 对 的 补 偿 而 付 给 方, 保 不 补 方 的, 方 不 部分 方 偿。

## 11. 合 核 ( 合 , 不得 变更)

11.1 方 合 , 方 不 返 保 。

11.2 方 按 合 , 给 方 成 的, 方 承 担 害 偿 , 方 除 的 保 , 保 不 补 的, 方 方 偿。

11.3 方 本 存 的 各 风 和 方 安 管 。 对 电 工 、 焊 割 、 高 处 等 的 , 持 管 部 发 的 《 操 》; 对 备 操 的 , 持 场 督 管 发 的 《 备 》 ( 持 的 《 操 、 备 管 部 国 场 督 管 查 )。 合 , 格 国 关 安 产 、 保 、 、 保 持 等 方 的 关 法 法 规 、 规 定 , 动 并 格 方 《 工 程 规 范 》 《 管 》

《 》《安 管 》《 保管 》《 、 度 核  
》 关管 度 （包 方 发布和合 发布的 规  
度）， 方 按 关 、 度对 方 反 方管 度规定的  
核。

11.4 方 保 工 的 定 ， 方 的 工 的 、  
方比 的 ， 过程 ， 除  
方 ， 方不得 更 ， 果 非 方 常  
的 而 该 ， 方 得 方 ， 等 更高 的  
代 。 方 的工 不 的， 方  
方 更 服 ， 方 合。 更 本 工  
的， 方承担 。

11.5 方 供 备必 备 单 的 号、 ， 并 供 供产  
的 产地 、 报关单、 出厂 报告。 果 方 方规定的 到达  
方 场， 方 到达工地 的， 方 根  
， 发 备、部 备 单 单不符等 ， 方 按 比  
合 定 改， 方 的合 ， 方 不 改 不 的， 方  
偿 方 此而产 的 。

11.6 方 保 方对 供的 安 备 ， 并保  
方不 此承担 何 关 产 的法 ， 方 此被第 方 产 的  
方承担。

11.7 《 川 川 发电 公 管 安  
改 》。

## 12. 合 的 除（ 合 ， 不得 变更）

12.1 方 按 方《承包 队 、 安 管 标 （ ）》（川

发电〔2022〕343号)规定 参 安 、安 底等 ， 方  
不 该 度导 法 厂 合 的， 方 除合 (合 除  
到达 对方 达地 除， )。

12.2 方 按 合 定 本合 定的 ， 方 本合  
， 出 《 共和国 法典》第 563 规定的 的， 方  
除本合 ， 方 当 方 偿 此 成的 。

12.3 合 过程 ， 方发 方 供的 备非 创版本的， 方  
方发 的 5 方 供 创版本的 备并 方 ( 此发  
的 部费 方承担)， 否 方 法 该 ， 方 单方 除合  
， 并不 保 ， 此对 方 成 的， 方 承担 偿 。

12.4 方 导 合 除的， 方 不返 保 保函  
担保 。

### 13. 订

安 、 保 、 工程 ( 订) 合 附  
合 并 订。

### 14. 和

14.1 合 ， 厂 、 工、安 、 电， 方 偿 供。

14.2 合 ， 方 。

### 15. 保

比 、 对从比 处 得 法 公 道 得 的  
( 产 、 、 等) 保 。 比 ，  
比 、 不得 何第 方 该 的 部 部分 。 比  
、 反 保 的， 承担 的 并 偿 此 成的  
。



## 16. 不

16.1 不、不服、不避并对方当成大的观  
，包但不害洪、地、和风暴等  
动、府等。

16.2 不的报导本合法，不的方  
故告方，并故发 3，供故  
本合不的，方合  
迟合的。

## 17. 比

17.1 参比的单和工格比关法法规的规  
定，格，督的督。

17.2 比不得串比报，不得比公，  
不得干比的工，不得何打和，不得比  
、单串报，害国，公共。

17.3 比过比公告的方比达比，  
比比工、触。

17.4 比比工、单工  
的段。

17.5 比发比本标过程反标的，  
标格，递比的，比废标处，比的  
保不。

## 第二章 评审办法

### 1 构成

1.1 本 成 。 工 负 。

1.2 共 5 ， 比 的 、 成， 督 1 。

### 2 程 和 ( ， )

2.1 读比 关 。

对 备比 格的 的复 (包 、 等)、 等 。

2.2 比 澄

必 ， 比 的 查、 和比 ， 对 比 不 楚的地方 澄 ，比 到

澄 ， 澄 复 。比 澄 复 法定 代表 被 代表 公 ，澄 复 比 的 成部 分。

2.3 合 比

、 办法，对比 ，合 定 打分， 。

2.4 编 报告

成 ， 编 报告。

### 3. 打分办法

对 个比 的 单 分 ， 打分的 该比 的单 得分； 分保 点 。

3.1 分 ( 分 100 分， 0.4， 附表 1)

分表

### 分标

号	分	标 分	分标
1	公	20	<p>① 国的安服 (10分)            的国的安服 (安、CISP、ISO 27001、CCRC安服等), 安服关得            分, 持关但服范不本            , 分, 供何关            该0分。</p> <p>②公背。供的公, 包成、            、队规等, 好的            碑, 得2分。</p> <p>③。供3个3成的安服            , 附概、            报告等材, 度高、本            合度高, 得2分, 高得8分。</p>
2		15	<p>供的备单, 包但不本次            改备的初、功、策            定、故查等, 好关            。根供程度度分,            高15分, 横比分。</p>
3	备 单 度	30	<p>① 构 (10分)            供对标方构的分报告,            别并出合改, 方案对            、, 高10分。分报告            不够, 分, 供方案不得            分。</p> <p>② 备 (10分)            按标方备单供号的, 根            供的产备分, 包不            : 备参、功点的对            关, 高10分; 备号单不符的, 根            供的方案分, 包不方案的            、程度、供产备, 高            10分。</p> <p>3. 方案保 (10分)            供方案的承, 保方案的            度, 保改成的何比负</p>

			到底。根保的分，高10分，承不得分。
4	服 持	30	① 服 (20分) 承 供 7×24 持、程 断 场服 等方 服方，根 供的 方案 度、 场服 度、方案 度 分，高得20分。 ②服 费 (10分) 根 供的 费保长短，保 供的服 分，高5分。 根 供的保 的服 费标、格 单等分，格合、，高5分，不 供不得分。
5		5	① 供的备 备的功， 供 材。得1分，高得3分。 ② 供 3 得 表，得1分，高得2分。
	分	100	

3.2 报 分 ( 分100分, 0.6)

3.2.1 定 ( 标 )

调 的比 比 报 。

:

(1) 不 , 到 个标 。

(2) 各比 比 报 调 到 , 便  
比 , 合 比 比 报 。

3.2.2 报 得分

比 的 低 得分 100分。各比 的 高  
低 , 高1% 0.5分, 。 分 保 点 二 。

报 得分 = 100 - [( - 低 ) / 低 × 100] × 0.5。

#### 4 合 分

分 100 分， 分 0.40; 报 0.60。  
比 单 合得分= 得分  $\times$  0.4+报 得分  $\times$  0.6

#### 5 合 的

根 合得分 按得分高低 。并 得分 二 的  
第 、第二 。比 订 合 。